



a-1 (prima del sisma)



a-2 (prima del sisma)



a-4

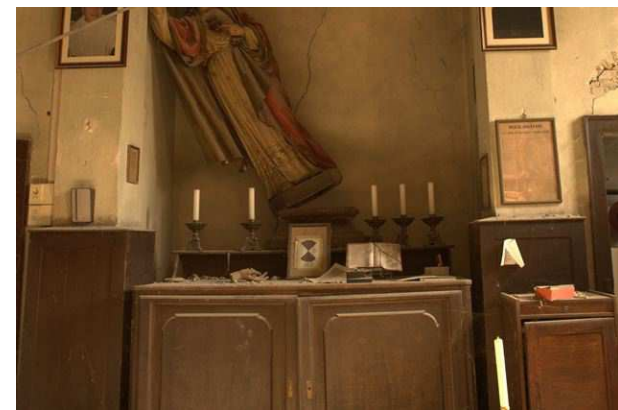

a-5-6-7



a-8



b-2



c-1

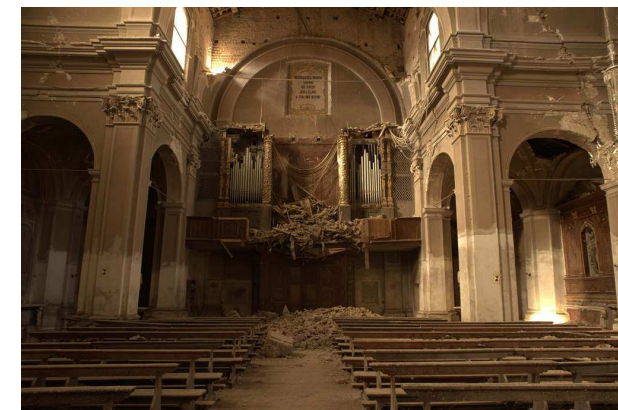

d-1

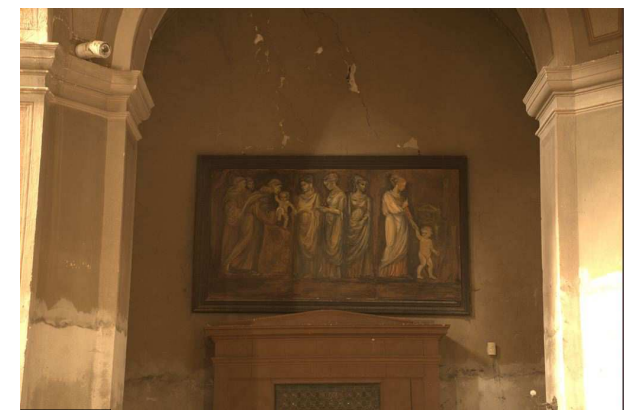

e-1



e-1



f-1



f-2



f-3



f-4

## INTERVENTI SUGLI ARREDI

- a-1** ARMADIO A DUE ANTE CON MODULO CENTRALE (N°1)  
Restauro arredi lignei (Voce K035.a)
- a-2** ARMADIO A DUE ORDINI DI ANTE (N°1)  
Restauro arredi lignei (Voce K035.a)
- a-4** MOBILE GRANDE CON ALZATA (N°1)  
Restauro arredi lignei (Voce K035.d)
- a-6** MOBILE BASSO (N°1)  
Restauro arredi lignei (Voce K035.c)
- a-8** ARMADIO A DUE ANTE (N°1)  
Restauro arredi lignei (Voce K035.b)
- b-1** CONFESSIONALE (N°4)  
Disinfestazione e consolidamento strutturale di arredi (Voce RE.A22001b)  
Legno - Restauro decorazioni (Voce RE.A22004b)
- b-2**
- b-3**
- b-4**
- c-1** CORO (N°1)  
Legno - Disinfestazione e consolidamento strutturale (Voce RE.A22001d)  
Legno - Integrazione plastica e decorativa (Voce RE.A22009d)  
Legno - Lucidatura e protezione finale (Voce RE.A22034)
- d-1** BANCHI (N°70)  
Restauro e manutenzione arredi lignei (Voce K036)
- e-1** CANTORIA (N°1)  
Legno - Integrazione plastica e decorativa (Voce RE.A22009d)  
Legno - Preparazione superfici con stuccatura (Voce RE.A20044a)  
Legno - Preparazione superfici con carteggiatura (Voce RE.A20044b)  
Legno - Preparazione superfici con fondo applicato a pannello (Voce RE.A20045a)  
Legno - Laccatura a smalto oleosintetico (Voce RE.A20035)  
Legno - Ricostruzione pittorica (Voce RE.B03428d)

## ABACO ARREDI

- a** ARREDI SACRESTIA (N°9)
- b** CONFESSIONALI (N°4)
- c** CORO (N°1)
- d** BANCHI (N°70)
- e** QUADRI (N°4)
- f** STATUE (N°10)
- g** MENSA (N°1)
- h** CANTORIA (N°1)

## PIANTA QUOTA +12.00

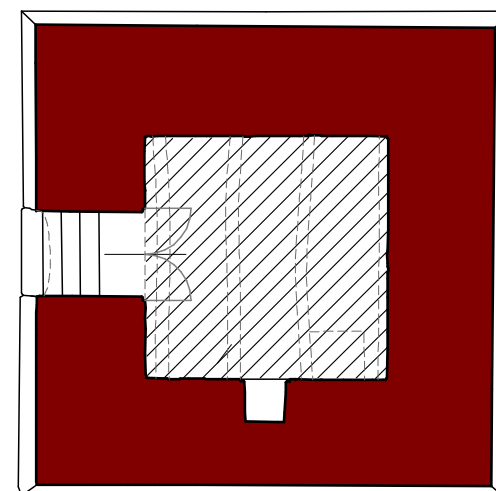
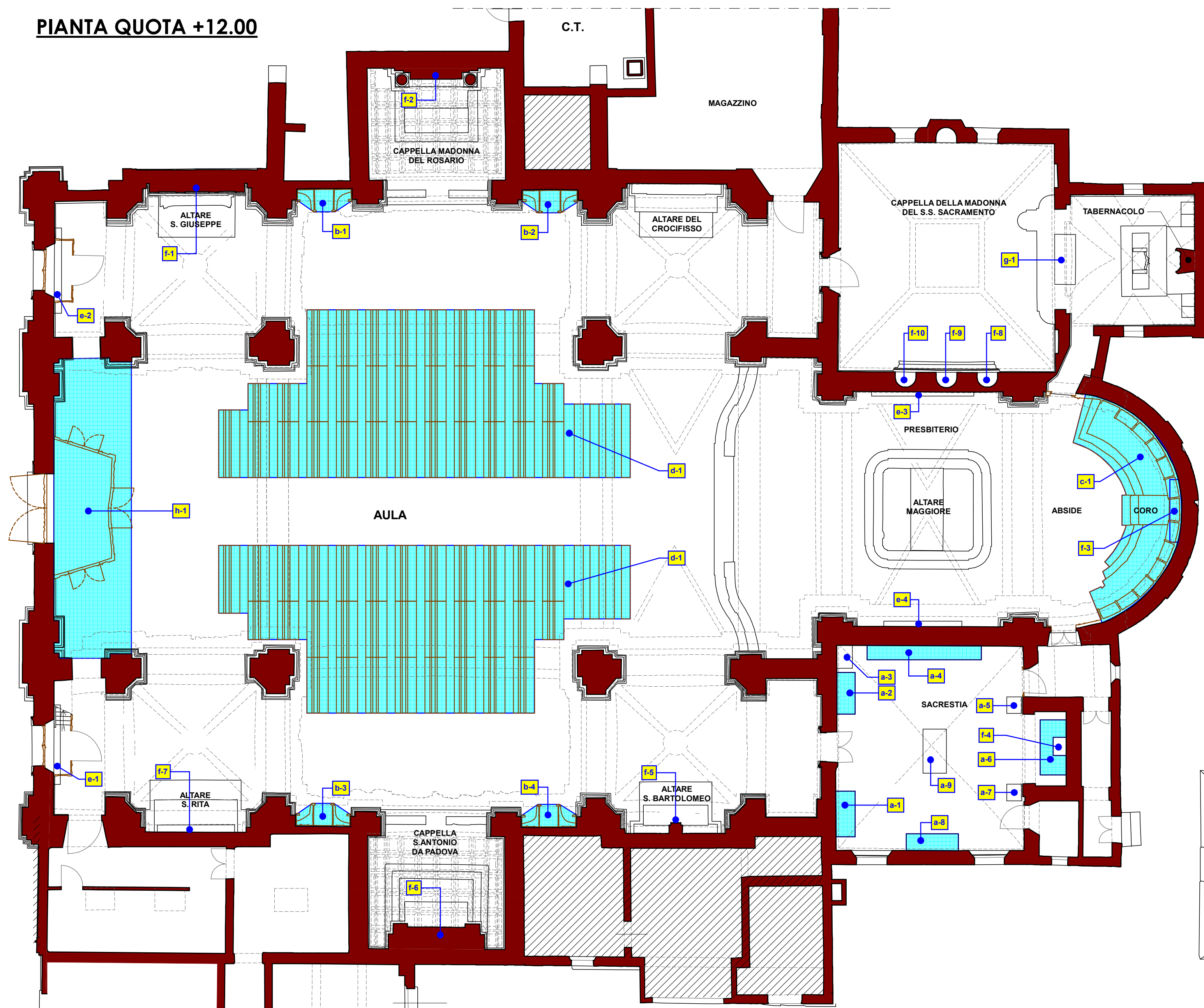

VARIANTE DI RIASSETTO Post Aut. n° 20760 del 23.12.2015

Proprietà  
**"PARROCCHIA DI SAN BARTOLOMEO APOSTOLO"**  
DI QUISTELLO  
PARROCO - LEGALE RAPPRESENTANTE DON ROBERTO BUZZOLA  
via C. Battisti, 22 - 46026 Quistello (MN) - Tel 0376 618141

Oggetto  
**PROGETTO DI CONSOLIDAMENTO STRUTTURALE E  
RESTAURO DELLA CHIESA PARROCCHIALE IN  
CONSEGUENZA AGLI EVENTI SISMICI DI MAGGIO 2012**

Titolo  
**RESTAURO E FINITURE - Arredi**

PROGETTO ARCHITETTONICO  
**Arch. Giorgio Gabrieli**  
Via Aia Madama n° 1  
46035 Ostiglia (MN)  
TEL. 0386 800192  
E-MAIL: studio@architetto.gabrieli.com

PROGETTO STRUTTURALE  
**IDEA Studio Associato**  
Strada Quingenti n° 68  
43123 Parma (MN)  
tel. 0521 968718  
E-Mail: info@ideastudioassociato.it

PROGETTO IMPIANTI  
**ELT Associati**  
Via Mantovana n° 4  
46100 Mantova (MN)  
tel. e fax 0376 391220  
E-Mail: info@eltassociati.it

Emissione  
Progetto  
Revisione  
Esecutivo  
Agg. ESECUTIVO

REGIONE LOMBARDIA  
PROVINCIA DI MANTOVA  
COMUNE DI QUISTELLO

DIOCESI DI MANTOVA  
UFFICIO BENI CULTURALI  
ECCLIASTICI  
T 0376319511 F 0376224740  
beniculturali@diocesimantova.it  
**S. E. E. s.r.l.**  
RESPONSABILE DEL PROCEDIMENTO  
Arch. Alessandro Campera

Tavola  
**RS7**  
Scala  
1:100

Timbro e Firma

Timbro e Firma

Timbro e Firma

Data  
Settembre 2015  
Maggio 2016  
Febbraio 2017  
Marzo 2017